

---

# EZYPLUSEX | Release Note

[Version 4.4.22]

---

**All right reserved TIFFA EDI SERVICES Co., Ltd.**

No part of the content of this book may be reproduced or transmitted in any form or by any means without the written permission of the publisher.

**E-Mail:**

support@tiffaedi.com

**Call Center:**

Tel: 02-018-7000

Fax: 02-018-7070



**Code: EXP0836****Subject:** ปรับปรุงรายงาน "ใบขนสินค้าประจำเดือน"**Sub module:** <EXP><พิมพ์รายงาน>**Description:** ปรับปรุงให้รายการ "ใบขนสินค้าประจำเดือน" สามารถแสดง User Name ที่สร้างใบขนฯ และ ภายในรายงานเพิ่ม Field ผู้สร้างใบขนฯ

- ผู้ใช้งานเลือกพิมพ์รายงาน | รายงานใบขนสินค้าประจำเดือน
- ทำการระบุวันที่ และ บริษัทผู้ส่งออก ต้องการแสดงข้อมูล
- Click check box "พิมพ์ User Name ที่สร้างใบขน" โดยสามารถแสดงได้ 2 แบบ
  - o แสดงแบบไม่เลือก User name โดยการเลือก box "พิมพ์ User Name ที่สร้างใบขน" แต่ผู้ใช้งานไม่ต้องทำการเลือก User Name โปรแกรมจะแสดงรายงานทั้งหมดทุก User ที่จัดทำใบขนฯ

รายงานจะแสดง User ID ที่สร้างใบขนฯ ฉบับนั้น

25/7/18 10:40:44 รายงานใบขนสินค้าขาออกประจำวัน วันที่ส่งใบขนสินค้า 01/06/2018 ถึง 25/07/2018 Page 1 of 1

| ลำดับ Ref. no.    | เลขที่ใบขนสินค้าขาออก | เลขที่ใบขนสินค้าขาเข้า | วันที่ยื่นพิธีการศุลกากร | สถานที่      | เลขที่ Invoice | จำนวน       | ชนิด/ชื่อ/รายละเอียด | สถานะ | สถานะ | STATUS TIME | USER ID | MESSAGE |
|-------------------|-----------------------|------------------------|--------------------------|--------------|----------------|-------------|----------------------|-------|-------|-------------|---------|---------|
| 1                 | A3TFE0000037E         | 0100542003100          | A0041810600013           | 7-6-18       | 0254           | TEST        | BOI 19251            | 0209  | ADDED |             |         |         |
| 2                 | A3TFE00000406         | 0100542003100          | A0041810700001           | 4-7-18       | 0220           | TEST        | BOI 19251            | 0209  | ADDED |             |         |         |
| 3                 | A3TFE0000037E         | 0100542003100          | A005181060004E           | 7-6-18       | 1181           | TEST        | BOI 19251            | 0209  | ADDED |             |         |         |
| 4                 | A3TFE00000406         | 0100542003100          | A0051810700015           | 4-7-18       | 0220           | TEST        | BOI 19251            | 0209  | ADDED |             |         |         |
| 5                 | A3TFE0000037T         | 0100542003100          | A0071810600025           | 7-6-18       | 1181           | TEST        | BOI 19251            | 0209  | ADDED |             |         |         |
| 6                 | A3TFE0000037E         | 0100542003100          | A0071810600030           | 7-6-18       | 0234           | TEST        | BOI 19251            | 0209  | ADDED |             |         |         |
| 7                 | A3TFE0000037E         | 0100542003100          | A0071810600031           | 7-6-18       | 0234           | TEST        | BOI 19251            | 0209  | ADDED |             |         |         |
| 8                 | A3TFE0000037E         | 0100542003100          | A0071810600032           | 7-6-18       | 0234           | TEST        | BOI 19251            | 0209  | ADDED |             |         |         |
| 9                 | A3TFE00000321         | 0100542003100          | A0071810600033           | 7-6-18       | 0234           | TEST        | BOI 19251            | 0209  | ADDED |             |         |         |
| 10                | A3TFE0000031E         | 0100542003100          | A0071810600034           | 7-6-18       | 0234           | TEST        | BOI 19251            | 0209  | ADDED |             |         |         |
| 11                | A3TFE0000031E         | 0100542003100          | A0071810600035           | 7-6-18       | 0234           | TEST        | BOI 19251            | 0209  | ADDED |             |         |         |
| 12                | A3TFE00000324         | 0100542003100          | A0071810600036           | 7-6-18       | 0234           | TEST        | BOI 19251            | 0209  | ADDED |             |         |         |
| 13                | A3TFE0000040E         | 0100542003100          | A0181810700002           | 19-7-18      | 0511           | TIFFA-00001 | BOI                  | 0209  | ADDED |             |         |         |
| Total Declaration |                       |                        | 13                       | Total Cancel |                | 0           |                      |       |       |             |         |         |

- เลือกแสดงเฉพาะ User Name ที่สร้างใบขนโดยการเลือก User Name ใน Drop down list โปรแกรมจะแสดงเฉพาะ User ที่ทำการเลือก

รายงานใบขนสินค้าขาออกประจำวัน

ตั้งแต่วันที่ใบขน: / / ตั้งแต่วันที่ส่งใบขน: 01/06/18

ถึงวันที่ใบขน: / / ถึงวันที่ส่งใบขน: 02/08/18

ตั้งแต่วันที่ส่งออก: TEST1

ถึงวันที่ส่งออก: TEST1

Option

Status 0209  Status 0301  Status 0309  Status 0409  ทั้งหมด

สิทธิประโยชน์ (ถ้าไม่เลือกจะพิมพ์ทั้งหมด)

เขตชายแดน  BOI  ขอคืน 19 ทริ

สุทธินำกลับ  Re-Export

Free Zone  IEAT (EPZ)  Bond

พิมพ์ Invoice no. 35 ตัวอักษรเท่านั้น

พิมพ์ user name ที่สร้างใบขน

พิมพ์เฉพาะบริษัท GOLD CARD

แยกหน้ากระดาษตามรหัสลูกค้า

ตั้งแต่ House B/L No. or AWB No.:

ถึง House B/L No. or AWB No.:

ทั้งหมด

แสดงเฉพาะช่วง B/L no.

ไม่แสดงเฉพาะช่วง B/L no.

25/7/18 10:40:44 TEST1 รายงานโดยหน่วยงานเจ้าของโครงการ วันที่ส่งใบแจ้งหนี้ 01/08/2018 ถึง 23/07/2018

รวมยอด จัดหนี้

| ลำดับ             | Ref. no.       | เลขที่ใบแจ้งหนี้ | เลขที่ใบหนี้   | วันที่ถึง<br>หนี้ | วันที่<br>ชำระหนี้ | เลขที่ Invoice          | จำนวน<br>เงิน | วันที่ส่งใบแจ้งหนี้<br>รวม | สถานะ     | สถานะโดย<br>CODE | STA. | STATUS TIME | USER ID | REMARK |
|-------------------|----------------|------------------|----------------|-------------------|--------------------|-------------------------|---------------|----------------------------|-----------|------------------|------|-------------|---------|--------|
| 1                 | A37PE01000071  | 0100542003100    | A0041810000013 | 7/6/18            | 02/4               | TEST BCI 188810000      | 11            | TEST                       | BCI 18881 | 0200             |      |             | ADMIN   |        |
| 2                 | A37PE010000406 | 0100542003100    | A0041810700001 | 4/7/18            | 020                | TEST BCI 188810013 0120 | 11            | TEST                       | BCI 18881 | 0200             |      |             | ADMIN   |        |
| 3                 | A37PE010000778 | 0100542003100    | A0051810000048 | 7/6/18            | 1181               | TEST BCI 188810006      | 11            | TEST                       | BCI 18881 | 0200             |      |             | ADMIN   |        |
| 4                 | A37PE010000405 | 0100542003100    | A0051810700015 | 4/7/18            | 020                | TEST BCI 188810013 DITE | 11            | TEST                       | BCI 18881 | 0200             |      |             | ADMIN   |        |
| 5                 | A37PE010000777 | 0100542003100    | A0071810000012 | 7/6/18            | 1181               | TEST BCI 188810007 AIM  | 11            | TEST                       | BCI 18881 | 0200             |      |             | ADMIN   |        |
| 6                 | A37PE010000777 | 0100542003100    | A0071810000030 | 7/6/18            | 0234               | TEST BCI 188810007      | 11            | TEST                       | BCI 18881 | 0200             |      |             | ADMIN   |        |
| 7                 | A37PE010000780 | 0100542003100    | A0071810000031 | 7/6/18            | 0234               | TEST BCI 188810008      | 11            | TEST                       | BCI 18881 | 0200             |      |             | ADMIN   |        |
| 8                 | A37PE010000779 | 0100542003100    | A0071810000032 | 7/6/18            | 0234               | TEST BCI 188810009      | 11            | TEST                       | BCI 18881 | 0200             |      |             | ADMIN   |        |
| 9                 | A37PE010000331 | 0100542003100    | A0071810000033 | 7/6/18            | 0234               | TEST BCI 188810010      | 11            | TEST                       | BCI 18881 | 0200             |      |             | ADMIN   |        |
| 10                | A37PE010000383 | 0100542003100    | A0071810000034 | 7/6/18            | 0234               | TEST BCI 188810011      | 11            | TEST                       | BCI 18881 | 0200             |      |             | ADMIN   |        |
| 11                | A37PE010000332 | 0100542003100    | A0071810000035 | 7/6/18            | 0234               | TEST BCI 188810012      | 11            | TEST                       | BCI 18881 | 0200             |      |             | ADMIN   |        |
| 12                | A37PE010000334 | 0100542003100    | A0071810000036 | 7/6/18            | 0234               | TEST BCI 188810013      | 11            | TEST                       | BCI 18881 | 0200             |      |             | ADMIN   |        |
| 13                | A37PE010000405 | 0100542003100    | A0181810700002 | 19/7/18           | 2011               | TIFFA-00001             | 4             | TEST                       | BCI       | 0200             |      |             | ADMIN   |        |
| Total Declaration |                |                  |                | 13                | Total Cases        | 0                       |               |                            |           |                  |      |             |         |        |





**Code: EXP0847**

**Subject:** ลบข้อมูล Invoice แยกแต่ละ Invoice แต่ Term ไม่เปลี่ยนตาม Header ในรายการ

**Sub module:** <EXP><จัดทำเอกสาร>

**Description:** ปรับปรุงกรณีเลือก Term ในหน้ายอดรวม Invoice แยกแต่ละ Invoice ไม่เหมือนกับ Term หน้า Invoice Header และเมื่อลบยอดรวม Invoice แยกแต่ละ Invoice โปรแกรมจะเปลี่ยน Term ตามที่ระบุหน้า Invoice Header

Invoice Header



Invoice Detail

ลำดับ 1 /11 รหัสพิกัด 000085365099 ประเภทพิกัด 9PART3 ลำดับ 50001  แยกรายการ  
 ภาษีพิกัด  รหัสสถิติ 000/KGM รหัสสิทธิ์พิเศษ 004 P/O no.

รหัสสินค้า 004

|  |                                   |                |            |               |  |
|--|-----------------------------------|----------------|------------|---------------|--|
| E  | AB CONTACTOR # ALLEN BRADLEY # 10 | ปริมาณตาม Inv. | 22,216.500 | KGM           | BOI<br>เลขที่บัตรส่งเสริมการลงทุน<br>ต้องการบันทึก/แก้ไขใบ |
|  | AAAAA                             | ปริมาณตามใบขน  | 22,216.500 | C62           |  |
|  | 004                               | น้ำหนักสุทธิ   | 22,216.500 | KGM           |  |
|  |                                   | ราคาต่อหน่วย   | 0.00450    | USD           |  |
| T  | สวิตต์ตัดต่อระบบไฟฟ้า             | จำนวนเงิน      | 100.00     |               |  |
|  |                                   | TERM           | CIF        | ปีสินค้า 2013 |  |
|  |                                   | ยี่ห้อสินค้า   | NO BRAND   |               |  |
|  |                                   | ลักษณะสินค้า   |            |               |  |
| <input type="checkbox"/> พิมพ์ชื่อสินค้าในใบขนเรียงไว้ในบรรทัดเดียวกัน |                                   | Formula BOI    | 2560       |               |  |

**Code: EXP0853**

**Subject:** ปรับปรุงตัดตัวอักขระพิเศษให้เหมือนกับโปรแกรม Ezyplus ขาเข้า

**Sub module:** <EXP><จัดทำเอกสาร>

**Description:** ปรับปรุงตัดตัวอักขระพิเศษให้เหมือนกับโปรแกรม Ezyplus ขาเข้า



**Code: EXP0854**

**Subject:** ปรับปรุงการ Import file

**Sub module:** <EXP><จัดทำเอกสาร>

**Description:** กรณีทำการ Import file เลือก Function "รับรายละเอียดสินค้าจาก Excel file เฉพาะที่มีใส่ค่ามาด้วย,แต่ถ้าไม่มีใส่ค่ามา ให้ใช้จากแฟ้มสินค้า" ให้สามารถ Import ข้อมูลให้ได้ครบ เนื่องจากพบว่ามีกร Import ได้แต่จะแสดงบรรทัดที่ 3,4





**Code: EXP0855**

**Subject:** กรณีจาก Status 0301 เปลี่ยนเป็น 0409 โปรแกรมแสดงเป็นสีแดง

**Sub module:** <EXP><จัดทำเอกสาร>

**Description:** กรณีหลังจากที่ได้รับ Status 0301 เมื่อได้เปลี่ยน Status 0409 ให้ทำการปรับจากตัวอักษรสีแดงเป็นสีเขียว



**Code:** EXP0855

**Subject:** กรณีจาก Status 0301 เปลี่ยนเป็น 0409 โปรแกรมแสดงเป็นสีแดง

**Sub module:** <EXP><จัดทำเอกสาร>

**Description:**



**Code: EXP0867**

**Subject:** ปรับปรุง File "ส่งข้อมูลไป Good Control List"

**Sub module:** <EXP><จัดทำเอกสาร><ส่งข้อมูลไป Goods Control List>

**Description:** ปรับปรุง File CSV ให้สอดคล้องกับข้อมูลที่สามารถทำการ Import file เข้า Goods Control ได้



**Code: EXP0853**

**Subject:** ปรับปรุงให้โปรแกรมตัดตัวอักขระพิเศษออกให้เหมือนกับ EzyPlus ขาเข้า

**Sub module:** <EXP><จัดทำเอกสาร><สร้าง Invoice ใหม่>

**Description:** ปรับปรุงกันตัดตัวอักขระพิเศษ เนื่องจากกรณีทำการ Import file บางครั้ง อาจจะมีเครื่องหมาย หรือ อักขระพิเศษ ผสมอยู่ภายในเนื้อข้อมูล โปรแกรมปรับปรุงให้ทำการ ตัดออก



**Code: EXP0871****Subject:** ปรับการบันทึกรหัสสินค้าให้บันทึกตามที่ผู้ใช้งานบันทึก**Sub module:** <EXP><File><แฟ้มสินค้า>**Description:** ปรับปรุงเรื่องการบันทึกข้อมูลรหัสสินค้าในแฟ้มสินค้า โดยจะทำการปรับปรุงให้สามารถบันทึกข้อมูลตามที่ผู้บันทึกได้ทำการบันทึกขนาดตัวอักษร เช่น รหัสสินค้า Product ( จะมีทั้งตัวพิมพ์เล็ก และ ตัวพิมพ์ใหม่ ) โปรแกรมจะบันทึกตามที่ผู้ใช้งานบันทึก

และทำการปรับปรุงกรณี Copy สินค้าให้โปรแกรม Save รหัสสินค้าตามที่ผู้ใช้งานบันทึก

เมื่อคลิก OK โปรแกรมจะทำการ Save ข้อมูลของสินค้านั้น โดยเมื่อทำการ Save แล้ว รหัสสินค้าจะเป็นตัวพิมพ์เล็กหรือใหญ่จะเป็นไปตามที่ผู้ใช้งานบันทึก

เพิ่มสินค้า

Close บันทึก New Copy ค้นหา อุปกรณ์ที่ค้นหา เติมนิยาม เปลี่ยนสี

ผู้บันทึก ADMIN  
วันที่บันทึก 31/08/2018

รหัสบริษัท TEST1 **ทดสอบ จำกัด**

**รหัสสินค้า** TestProDuctTest\_0001 **แสดงเฉพาะชื่อสินค้า**

**รายละเอียดสินค้า** **สูตร 19 ทวี**

|                            |                  |                         |                                 |
|----------------------------|------------------|-------------------------|---------------------------------|
| <b>ชื่อสินค้า (อังกฤษ)</b> | 2.5 SATA BI DDIM | <b>ชื่อสินค้า (ไทย)</b> | อุปกรณ์ทดสอบฮาร์ดดิสก์ ขนาด 1.0 |
|                            |                  |                         |                                 |
|                            |                  |                         |                                 |

Remark

ลักษณะสินค้า

**ยี่ห้อสินค้า** NO BRAND **ปีสินค้า** 2013

**หน่วยนับ** รหัสสินค้าของกรมศุลกากร

**รหัสผลิตภัณฑ์** 000085319090 **ประเภทสินค้า** 9PART3 **ค่าตัว** 50001 **รหัสสถิติ** 090 **หน่วยสถิติ** KGM



**Code: EXP0876**

**Subject:** ปรับปรุงการแสดงผลข้อมูลกรณีใช้สิทธิ BOI โดยให้ "พิมพ์รหัสสินค้าระหว่างซื้อสินค้าอังกฤษและไทย"

**Sub module:** <EXP><จัดทำเอกสาร><พิมพ์ใบขนสินค้า>

**Description:** ปรับปรุงการแสดงผลข้อมูลกรณีใช้สิทธิ BOI โดยเพิ่มการแสดงผลให้ "พิมพ์รหัสสินค้าระหว่างซื้อสินค้าอังกฤษและไทย" โดยผู้ใช้งานสามารถเลือกการแสดงผลข้อมูลได้ที่ หน้า Preview ใบขนสินค้าดังนี้

- หน้า Preview ใบขนบริเวณหัวเอกสารหน้า Preview ผู้ใช้งานเลือก Option อื่นๆ



- ภายใต้ปุ่ม Option อื่นๆ ผู้ใช้งานต้องทำการเลือกดังนี้
  - o บริเวณมุมล่างขวาผู้ใช้งานต้องทำการเลือก พิมพ์เฉพาะใช้สิทธิ์ BOI เพื่อให้สามารถทำการเลือกการแสดงผลภายในกรอบด้านขวา
  - o ภายในกรอบด้านขวาจะเป็นการเลือกการแสดงผลข้อมูลรหัสสินค้า โดยจะมีวิธีการแสดง 3 รูปแบบ

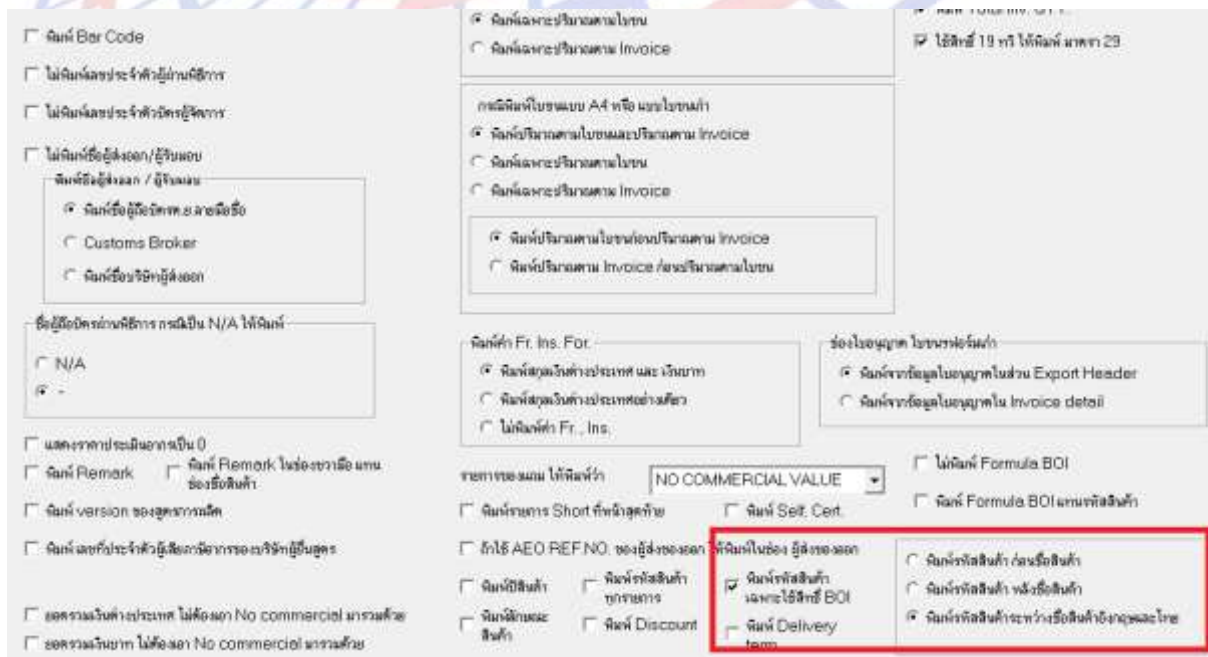

- o ผู้ใช้งานทำการเลือก "พิมพ์รหัสสินค้าระหว่างซื้อสินค้าอังกฤษและไทย"

- เมื่อผู้ใช้งานทำการเลือกเสร็จสิ้นหน้าเอกสารใบขนฯจะแสดงดังภาพ

รายการสินค้า Invoice Detail

|            |                                     |                |              |                |        |         |       |   |               |  |   |
|------------|-------------------------------------|----------------|--------------|----------------|--------|---------|-------|---|---------------|--|---|
| ลำดับ      | 1 / 7                               | รหัสพิกัด      | 000039011019 | ประเภทพิกัด    | 9PART3 | ลำดับ   | 50001 | ☑ | แยกรายการใบขน | พิกัดกลุ่มย่อยที่                            | 0 |
|            |                                     | น้ำหนัก        | 090/KGM      | รหัสสิทธิพิเศษ | 003    | P/O no. |       |   |               |  |   |
| รหัสสินค้า | 010                                 | เป็นสาร        |              |                |        |         |       |   |               |  |   |
| E          | ADHESIVE                            | ปริมาณตาม Inv. | 10.000       | C62            |        |         |       |   |               |  |   |
|            | ADHESIVE, EMS 535-10M-1, 2CC FILLED | ปริมาณตามใบขน  | 10.000       | C62            |        |         |       |   |               |  |   |
|            |                                     | น้ำหนักสุทธิ   | 1,000.000    | KGM            |        |         |       |   |               |  |   |
|            |                                     | ราคาต่อหน่วย   | 100.00000    | USD            |        |         |       |   |               |  |   |
| T          | ภาวสำหรับติดชิ้นงาน                 | จำนวนเงิน      | 1,000.00     |                |        |         |       |   |               |  |   |
|            |                                     | TERM           | FOB          | ปีสินค้า       | 2013   |         |       |   |               |  |   |
|            |                                     | ชื่อสินค้า     | NO BRAND     |                |        |         |       |   |               |  |   |
|            |                                     |                |              |                |        |         |       |   |               | BOI  |   |
|            |                                     |                |              |                |        |         |       |   |               | เลขที่บัตรต้นฉบับทางเลข BOI : 1234/9876      |   |
|            |                                     |                |              |                |        |         |       |   |               | ต้องการบันทึกกับที่ใบขนฯคลิกให้ double click |   |

หน้า Preview ใบขนฯ

|     |   |                        |                        |             |                |               |                             |               |                  |                 |
|-----|---|------------------------|------------------------|-------------|----------------|---------------|-----------------------------|---------------|------------------|-----------------|
| สาร | TEST  | เครื่องหมายขึ้นทะเบียน | จำนวนพัสดุและชนิดพัสดุ | 1 Pallet    | น้ำหนักสุทธิ   | 1,000.000 KGM | ราคาของ FOB (เงินค่าประเทศ) | USD 1,000.00  | ใช้สิทธิประโยชน์ | BOI : 1234/9876 |
| สาร |   |                        |                        |             | ปริมาณ         | 10.000 C62    | ราคาของ FOB (บาท)           | THB 32,877.10 |                  |                 |
| 1   | ADHESIVE ADHESIVE, EMS 535-10M-1, 2CC FILLED IN 3CC EFD SYRINGE | ชนิดของ NO BRAND       | ประเภทพิกัด            | 9PART3      | รหัสสิทธิพิเศษ | 003 50001     | ราคาประเมินซาก              |               | อัตราซาก         | FREE            |
|     | 010   |                        | รหัสพิกัด              | 00039011019 | น้ำหนัก        | 090 / KGM     |                             |               | ซากซาก           | 0.00            |
|     | ภาวสำหรับติดชิ้นงาน   |                        |                        |             |                |               |                             |               |                  |                 |



**Code:** EXP0875

**Subject:** ปรับปรุงเพิ่ม Column ในรายงาน Export Report

**Sub module:** <EXP><พิมพ์รายงาน>

**Description:** ปรับปรุงเพิ่ม Column ในรายงาน Export Report โดยทำการเพิ่ม Column Remark ใน Field สุดท้าย



**Code: EXP0884**

**Subject:** การค้นหาเมื่อค้นหาชื่อบริษัทแล้วให้แสดงเฉพาะ Reference บริษัทนั้น

**Submodule:** <EXP><ค้นหา>

**Description:** ปรับปรุงการแสดงผลค้นหาข้อมูล โดยเมื่อทำการค้นหาชื่อบริษัทโปรแกรมจะแสดง Reference ของบริษัทที่ทำการค้นหาดังตัวอย่าง

**เลือกค้นหาชื่อบริษัท TIFFA\TEST1**

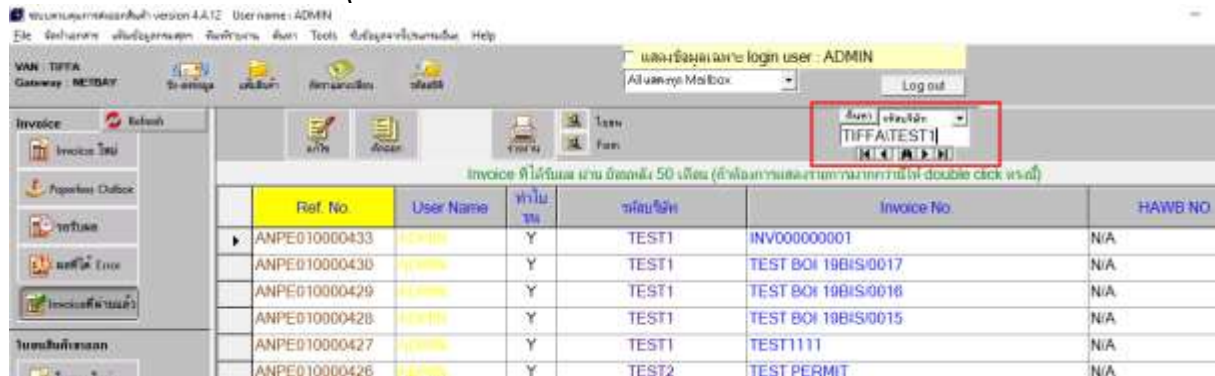

หลังจากคลิกค้นหา โปรแกรมจะแสดง Reference เฉพาะบริษัทที่ต้องการค้นหา

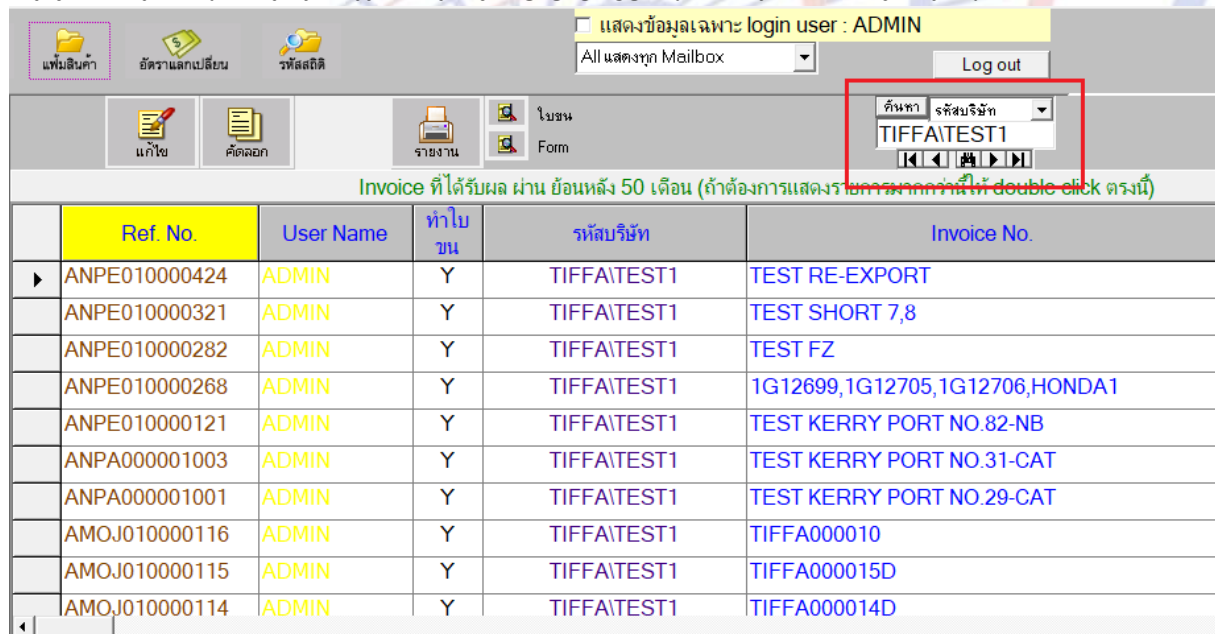

**Code: EXP0885**

**Subject:** ปุ่ม “บันทึกข้อมูลexcel ,xml file(ลูกค้า)” ให้แสดงหน่วยของพิกัดกรมศุล

**Submodule:** <EXP><จัดทำเอกสาร><บันทึกไป EXCEL, XML File (ลูกค้า)>

**Description:** ปรับปรุงการแสดงผลข้อมูลภายใต้ “บันทึกข้อมูลexcel ,xml file(ลูกค้า)” โดยเมื่อทำการ Save Excel ใน Sheet : Detail แสดงหน่วยของพิกัดดังภาพ

| A       | B            | C               | D           | E               | F                | G         | H             | I             |
|---------|--------------|-----------------|-------------|-----------------|------------------|-----------|---------------|---------------|
| Item No | Invoice No   | Invoice Item No | Tariff Code | Tariff Sequence | Statistical Code | Unit Code | Export Tariff | Privilege Coc |
| 1       | INV000000001 | 1               | 000085235   | 50001           | 000              | C62       | 9PART3        | 003           |
| 2       | INV000000001 | 2               | 000085235   | 50001           | 000              | C62       | 9PART3        | 003           |



**Code: EXP0886**

**Subject:** ปรับปรุงให้โปรแกรมแจ้งเตือน ค่า Other Charge กรณีดีก / ใส่ Other Charge ใน Inv. Detail เอง แล้วราคา Other หน้า Invoice header กับ Invoice Detail ไม่ตรงกัน

**Submodule:** <EXP><จัดทำเอกสาร>

**Description:** ปรับปรุงให้โปรแกรมแจ้งเตือน ค่า Other Charge กรณีดีก / ใส่ Other Charge ใน Inv. Detail เอง แล้วราคา Other หน้า Invoice header กับ Invoice Detail ไม่ตรงกัน โดยจะแสดงเมื่อตอนทำการคลิกบันทึกเพื่อให้โปรแกรมคำนวณและตรวจสอบข้อมูลใน Invoice ( ดังภาพ )

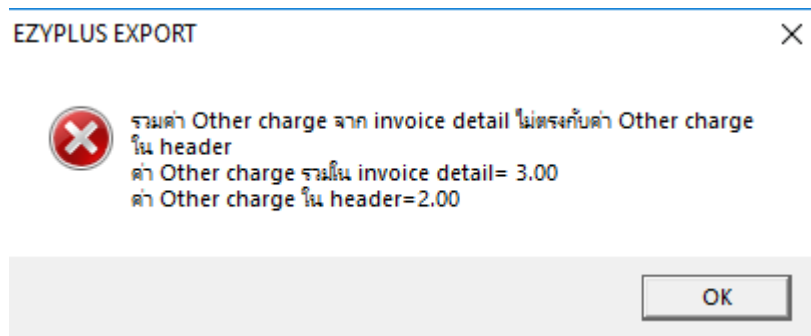

**Code: EXP0888**

**Subject: ปรับปรุงการแสดงผลสาขาในรายงานใบขนสินค้าประจำเดือน**

**Submodule: <EXP><จัดทำเอกสาร>**

**Description: ปรับปรุงการแสดงผลเพิ่ม Field สาขาในรายงานใบขนสินค้าประจำเดือน**

14/12/18 14:49:46 รายงานใบขนสินค้าขาออกประจำเดือน วันที่ใบขน ตั้งแต่ 01/11/2018 ถึง 30/11/2018 Page 1 of 1

| ลำดับ | Ref.no.       | เลขประจำตัว<br>ผู้เสียภาษี | TEST2             |                | กองทดสอบ |                |                    | จำนวน<br>ใบขน | ชื่อผู้รับใบขนสินค้า | วันที่ปล่อย | STA.     | STATUS | TIME | REMARK |
|-------|---------------|----------------------------|-------------------|----------------|----------|----------------|--------------------|---------------|----------------------|-------------|----------|--------|------|--------|
|       |               |                            | จำนวน             | วันที่         | สาขา     | เลขที่ Invoice | เลขที่ใบขนสินค้า   |               |                      |             |          |        |      |        |
| 1     | ANPE010000418 | 0105542003108              | 0                 | A0191811100001 | 16/11/18 | 2811           | TEST OTHER CHARGE  | 2             | TTTTTT               |             |          |        | 0200 |        |
| 2     | ANPE010000420 | 0105542003108              | 0                 | A0191811100001 | 16/11/18 | 2811           | KPHATI8001         | 1             | TEST1 CO.LTD         |             |          |        | 0200 |        |
| 3     | ANPE010000417 | 0105542003108              | 0                 | A0181811100017 | 18/11/18 | 2809           | TEST1 2809         | 1             | TTTTTT               |             | 000      |        | 0200 |        |
| 4     | ANPE010000421 | 0105542003108              | 0                 | A0211811100002 | 21/11/18 | 2809           | KPHATI8001-1       | 1             | TEST1 CO.LTD         |             |          |        | 0200 |        |
| 5     | ANPE010000423 | 0105542003108              | 0                 | A0281811100002 | 28/11/18 | 2811           | TEST1 DCI-1        | 1             | TTTTTT               |             | 000      |        | 0200 |        |
| 6     | ANPE010000413 | 0105542003108              | 0                 | A0281811100002 | 28/11/18 | 2811           | TEST1 10518        | 1             | TTTTTT               |             |          |        | 0200 |        |
| 7     | ANPE010000425 | 0105542003108              | 0                 | A0281811100004 | 28/11/18 | 2811           | TEST1 CONDEN       | 1             | TTTTTT               |             | Change   |        | 0200 |        |
| 8     | ANPE010000428 | 0105542003108              | 0                 | A0291811100005 | 29/11/18 | 2811           | TEST PERMUT        | 1             | TTTTTT               |             |          |        | 0200 |        |
| 9     | ANPE010000427 | 0105542003108              | 0                 | A0271811100106 | 27/11/18 | 2810           | TEST1111           | 2             | TEST CO.LTD          |             |          |        | 0200 |        |
| 10    | ANPE010000429 | 0105542003108              | 0                 | A0271811100107 | 27/11/18 | 0254           | TEST BOX 18RS-0018 | 11            | TEST                 |             | 000 18RS |        | 0200 |        |
| 11    | ANPE010000428 | 0105542003108              | 0                 | A0271811100108 | 27/11/18 | 0254           | TEST BOX 18RS-0019 | 11            | TEST                 |             | 000 18RS |        | 0200 |        |
| 12    | ANPE010000430 | 0105542003108              | 0                 | A0271811100109 | 27/11/18 | 0254           | TEST BOX 18RS-0017 | 11            | TEST                 |             | 000 18RS |        | 0200 |        |
|       |               |                            | Total Declaration |                | 12       |                | Total Cancel       | 0             |                      |             |          |        |      |        |



**Code: EXP0892**

**Subject:** พรีวิวแล้วข้อมูล ส่งออกโดยทางไม่ขึ้น ( เป็นแค่เครื่องเดียว )

**Submodule:** <EXP><จัดทำเอกสาร><พิมพ์ใบขนสินค้า>

**Description:** พรีวิวแล้วข้อมูล ส่งออกโดยทางไม่ขึ้น (เป็นแค่เครื่องเดียว)



**Code: EXP0888**

**Subject: แสดงสาขาในรายงานใบขนสินค้าประจำเดือน (ปรับปรุงการแสดงผล)**

**Submodule: <EXP><พิมพ์รายงาน><รายงานใบขนสินค้าประจำเดือน>**

**Description: รายงานใบขนสินค้าประจำเดือน ให้โปรแกรมแสดงผลสาขา เนื่องจากบางบริษัทมีหลายสาขาทำให้ไม่ทราบว่าข้อมูลของแต่ละสาขา**

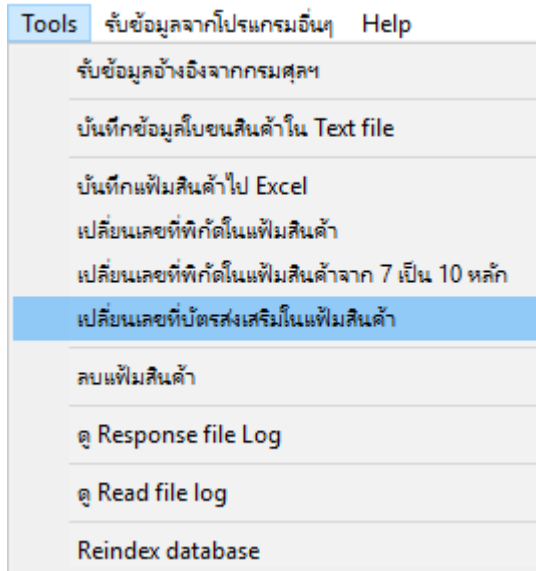

**Code: EXP0878****Subject:** พัฒนา Function เปลี่ยนเลขที่บัตรส่งเสริม**Submodule: <EXP><Tools>****Description:** พัฒนา Function เปลี่ยนเลขที่บัตรส่งเสริม โดยผู้ใช้งานทำการเลือกที่ Manu Tools จะพบ Function “เปลี่ยนเลขที่บัตรส่งเสริมในแฟ้มสินค้า”

เมื่อทำการเลือก “เปลี่ยนเลขที่บัตรส่งเสริมในแฟ้มสินค้า” แล้ว โปรแกรมจะแสดงหน้าต่างสำหรับให้ผู้ใช้งานระบุข้อมูลดังนี้

- บริษัทที่ต้องการปรับ หรือ ทุกบริษัท
- เลขที่บัตรส่งเสริม → เปลี่ยนเป็นเลขที่บัตรส่งเสริม
- เมื่อทำการระบุข้อมูลแล้ว เมื่อคลิก OK โปรแกรมจะทำการเปลี่ยนให้



## แฟ้มสินค้า

แฟ้มสินค้า

Close Print New Copy ค้นหา แก้ไขหน่วยสินค้า แก้ไขสินค้า รีเฟรช

ผู้บันทึก ADMIN  
วันที่บันทึก 23/01/2019

รหัสวัสดุ TEST1 ทดสอบ จำกัด

รหัสสินค้า 001 แสดงเฉพาะชื่อสินค้า

รายละเอียดสินค้า สูตร 19 ทวี

ชื่อสินค้า (อังกฤษ) 2.5 SATA BI DDIM ชื่อสินค้า (ไทย) อุปกรณ์ทดสอบฮาร์ดดิสก์ ขนาด 1.0

Remark

ลักษณะสินค้า

ยี่ห้อสินค้า NO BRAND ปีสินค้า 2013

หน่วยนับ รหัสสินค้าของกรมกลาง

รหัสตัวสินค้า 000009042110 ประเภทสินค้า 9PART3 คำคม 50001 รหัสตัว 000 หน่วยถัก KGM

รหัสสิทธิพิเศษ 003 พระราชกำหนด : ภาค3พิธีคอัตราศุลกากรขาออก

พริก (ในตระกูลแคปซicum) Chilies (Fruits of the genus Capsicum)

อัตราค่าราคา 0.000 % อัตราค่าสภาพ 0.0000 บาท หน่วยนับ

จำนวนเอกสารตามสภาพจาก

• นอกเหนือ • บริษัท

• ขอบสั้น 19 ทวี • BOND • โมโนลิทรี

เลขที่สูตรการผลิต 8594 เวอร์ชันของสูตร

เลขที่ตารางไอเอ็นดี 19 ทวี 3456 หน่วยนับ

เลขที่ประจำตัวผู้เสียภาษีอาคารของเบร็นท์ผู้มีสูตร

เลขที่บัตรส่งเสริม 031

Formula BOI 031

รหัสสินค้าเดี่ยว  ซดเซาการ

## ทำการระบุเลขที่บัตรส่งเสริมใหม่ที่ต้องการเปลี่ยน

เปลี่ยนเลขที่บัตรส่งเสริมในแฟ้มสินค้า

เปลี่ยนเลขที่บัตรส่งเสริมในแฟ้มสินค้า

ทุกรายการ

รหัสผู้ส่งออก TEST1  ต้องการเปลี่ยนทุกบริษัท

จากเลขที่บัตรส่งเสริม 031 ไปเลขที่บัตรส่งเสริม 032/2562

OK Cancel

### โปรแกรมจะทำการเปลี่ยนให้ตามที่ใช้งานระบบ

รายการเช็คสินค้า **สุตร 19 ทรัพย์สิน**

| ชื่อสินค้า (อังกฤษ) | ชื่อสินค้า (ไทย)                |
|---------------------|---------------------------------|
| 2.5 SATA BI DDIM    | อุปกรณ์ทดสอบฮาร์ดดิสก์ ขนาด 1.0 |
|                     |                                 |
|                     |                                 |

Remark

ลักษณะสินค้า

ยี่ห้อสินค้า NO BRAND ปีสินค้า 2013

หน่วยนับ รหัสสินค้าของกรมสุตร

รหัสบาร์โค้ดสินค้า 000009042110 ประเภทสินค้า 9PART3 จำนวน 50001 รหัสสี 000 หน่วยสี KGM

รหัสสีพิเศษ 003 พระราชกำหนด : ภาค3คักฉัตรพลาการราชออก

พริก (ในตระกูลแคปซicum) Chillies (Fruits of the genus Capsicum)

อัตราตามราคา 0.000 % อัตราตามสภาพ 0.0000 บาท หน่วยนับ

จำนวนเอกสารตามสภาพจาก

เลขที่บัตรสมาชิก 032/2562

Formula BOI 031

รหัสสินค้าอันตราย

ชลเลขสาร

**Code: EXP0907**

**Subject:** ปรับปรุงแฟ้มบริษัทผู้ส่งออก ไม่ให้ทำการ Auto save

**Submodule:** <EXP><File><แฟ้มบริษัท>

**Description:**

แฟ้มบริษัทผู้นำเข้า -ส่งออก

1. แก้ไขไม่ให้โปรแกรม Auto save เนื่องจาก
  - มีกรอกข้อมูลไม่ครบ
  - ยังไม่ได้กด save แต่โปรแกรม Save ให้อัตโนมัติ
2. แก้ไขให้โปรแกรมสามารถเลือกกรอกข้อมูลช่องไหนก่อนก็ได้ คือ
  - ระดับบริษัท
  - ประเภทบริษัท
  - สถานะบริษัท



**Code: EXP0896**

**Subject: ปรับปรุงรายงานแฟ้มสินค้า**

**Submodule: <EXP><พิมพ์รายงาน><รายงานแฟ้มสินค้า>**

**Description: ปรับปรุงในการ Export file excel ให้ Field ข้อมูลตรงกับแฟ้มสินค้า**





**Code: EXP0904**

**Subject: พัฒนขนาด CA**

**Submodule: <EXP><Main>**

**Description:** ปรับปรุงให้รายงานการส่ง Paperless โดยแสดงจำนวน Size ของข้อมูลในการส่ง Paperless ให้ถูกต้องกับระบบการส่งจริง โดยเพิ่มขนาดของ CA โดยเพิ่มที่ Manu File → ค่าคงที่ในระบบ

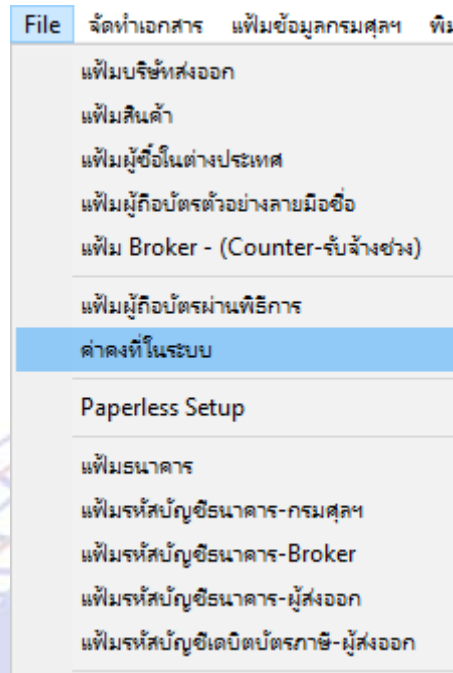

ค่า CA size จะอยู่ที่ Tab "ค่าคงที่ของกรมศุลฯ" โดยโปรแกรมจะ Default ค่าไว้ที่ 3,464 Byte

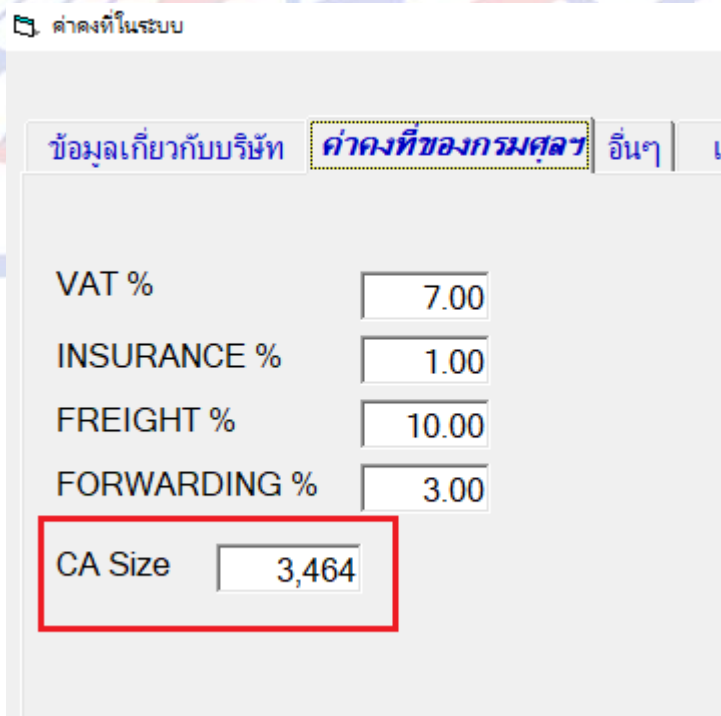

**Code: EXP0900**

**Subject:** ปรับปรุงโปรแกรมตามประกาศกรมศุลกากรในการใช้งานรูปแบบ Service Counter

**Submodule: <EXP><Main>**

**Description:** ตามประกาศกรมศุลกากรที่ 302/2561 หน้า 8 ข้อ (3) ระบุว่า "ให้ระบุ "ชื่อ  
เคาน์เตอร์บริการ ใบอนุญาตเลขที่ เลขที่ประจำตัวผู้เสียภาษี" ด้านบนใบขนสินค้า"  
ขอให้ดำเนินการปรับปรุงโปรแกรม ดังนี้

1. บันทึกข้อมูล Ezygov.ini
  - a. [EXPORT]
 

COUNTERSERVICE=Y
2. Menu: "File | ค่าคงที่ในระบบ | ข้อมูลเกี่ยวกับบริษัท" เพิ่ม field
  - ชื่อเคาน์เตอร์บริการ
  - ใบอนุญาตเลขที่

ข้อมูลเกี่ยวกับบริษัท | ที่อยู่ของกรมศุลฯ | อื่นๆ | เพิ่มผู้ถือบัตร.ย.สามมือชื่อ (Broker) |

[ใช้สิทธิ์ Broker]

เลขประจำตัวผู้เสียภาษี: 0105542003108 | ลำดับสาขา: 0 | ตัวแทนออกของลำดับที่: 23

ชื่อบริษัทไทย: บริษัท ทิฟฟา อีดีไอเซอร์วิส จำกัด

ชื่อบริษัทอังกฤษ: TIFFA EDI SERVICE CO., LTD.

ที่อยู่: 75/49 อาคารริชมอนด์ สุขุมวิท 26

ตำบล: ถนนสุขุมวิท แขวงคลองตัน

อำเภอ: เขตคลองเตย

จังหวัด: กรุงเทพมหานคร | รหัสไปรษณีย์: 10110

โทร: 02-6656710-17 | FAX: 02-6656494

AEOs Reference Number: |  Set Default

**ชื่อเคาน์เตอร์บริการ: TIFFA EDI SERVICES CO.,LTD. | ใบอนุญาตเลขที่: 3333333333333**

[Update] [Close]

3. ดำเนินการพิมพ์ข้อมูลด้านใบขนสินค้าตามประกาศคำสั่งของกรมศุลกากร โดยทำการพิมพ์ข้อมูลบนด้านบนเอกสารใบขนสินค้า

ชื่อและนามสกุลบริษัท TIFFA EDI SERVICES CO.,LTD. ใบอนุญาตเลขที่ 3333333333333 เลขประจำตัวผู้เสียภาษี 0105542003108

บริษัท ทิฟฟา อีดีไอเซอร์วิส จำกัด (0105542003108) โทร. 02-6656710-17 FAX: 02-6656494 | กรมศุลกากรท่าเรือกรุงเทพ ชั้น 2 ชั้น 3 ชั้น 4 ชั้น 5

**ใบขนสินค้าขาออก** กศศ. 10/1

|   |   |                        |   |   |
|---|---|------------------------|---|---|
| ผู้ส่งออก (ชื่อ ที่อยู่ โทรศัพท์)<br>TEST CO.,LTD.<br>บริษัท ทดสอบ จำกัด<br>123<br>กรุงเทพฯ 10250 | เลขประจำตัวผู้เสียภาษี<br>0105542003108 | ลำดับที่สาขา<br>000000 | ประเภทใบอนุญาต<br>ANPE010000436<br>พิธีการประเมิน<br>  ใบขนสินค้าขาออก<br>Export Tax Incentives ID : D040200000000  <br>Inv. no. : TEST-BOI 1989S-0017 01/11/17 | เลขที่ใบขนสินค้า<br>รหัสมาตรฐาน : 32-1234 |
|---|---|------------------------|---|---|